the ZONE
South Carleton High School

SNACKS SERVED

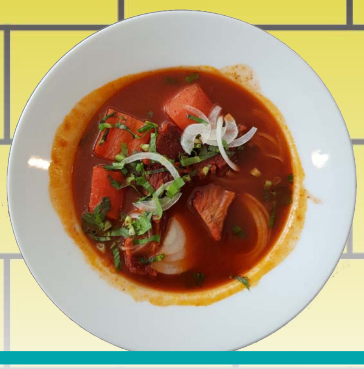

FREE!

Join The Zone!

Mondays from 3-5 pm after school at South Carleton Secondary School! (3673 McBean Rd)

It's a unique safe space to meet and connect with new people.

The Zone is going to be a cooking-based program where participants learn things in the kitchen through creating.

To register as a new member **or to join the group, please register by contacting:**

youth@wocrc.ca

WHERE: **South Carleton High School (3673 McBean Street, Richmond, ON) Classroom: DSP Room**

WHEN: **Mondays from 3-5pm (starts Oct.16)**

AGE: **Any student at South Carleton High School**

Western Ottawa Community Resource Centre
Centre de ressources communautaires d'Ottawa ouest

Ce programme est offert en anglais seulement. Si vous souhaitez recevoir des services en français, veuillez communiquer avec le Centre au **613-591-3686.**

la ZONE

L'école secondaire South Carleton

Collations incluses

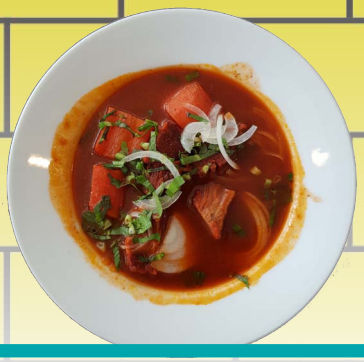

Gratuit !

Rejoignez La Zone !

Les lundis de 15h à 17h après l'école à l'école secondaire South Carleton ! (3673, rue McBean)

C'est un espace sécuritaire et unique pour rencontrer et se connecter avec de nouvelles personnes.

La zone sera un programme basé sur la cuisine. Amusez-vous à créer en cuisinant.

Inscrivez-vous en communiquant avec :

youth@wocrc.ca

Où : L'école secondaire South Carleton (3673, rue McBean) - Salle de classe : Salle : DSP

Quand : Les lundis de 15h à 17h (Début 16 octobre 2023)

Âge : Tout élève de l'école secondaire South Carleton

Western Ottawa Community Resource Centre
Centre de ressources communautaires d'Ottawa ouest

Ce programme est offert en anglais seulement. Si vous souhaitez recevoir des services en français, veuillez communiquer avec le Centre au **613-591-3686.**